

Schnitt C-C mit Bestand Getränkemarkt

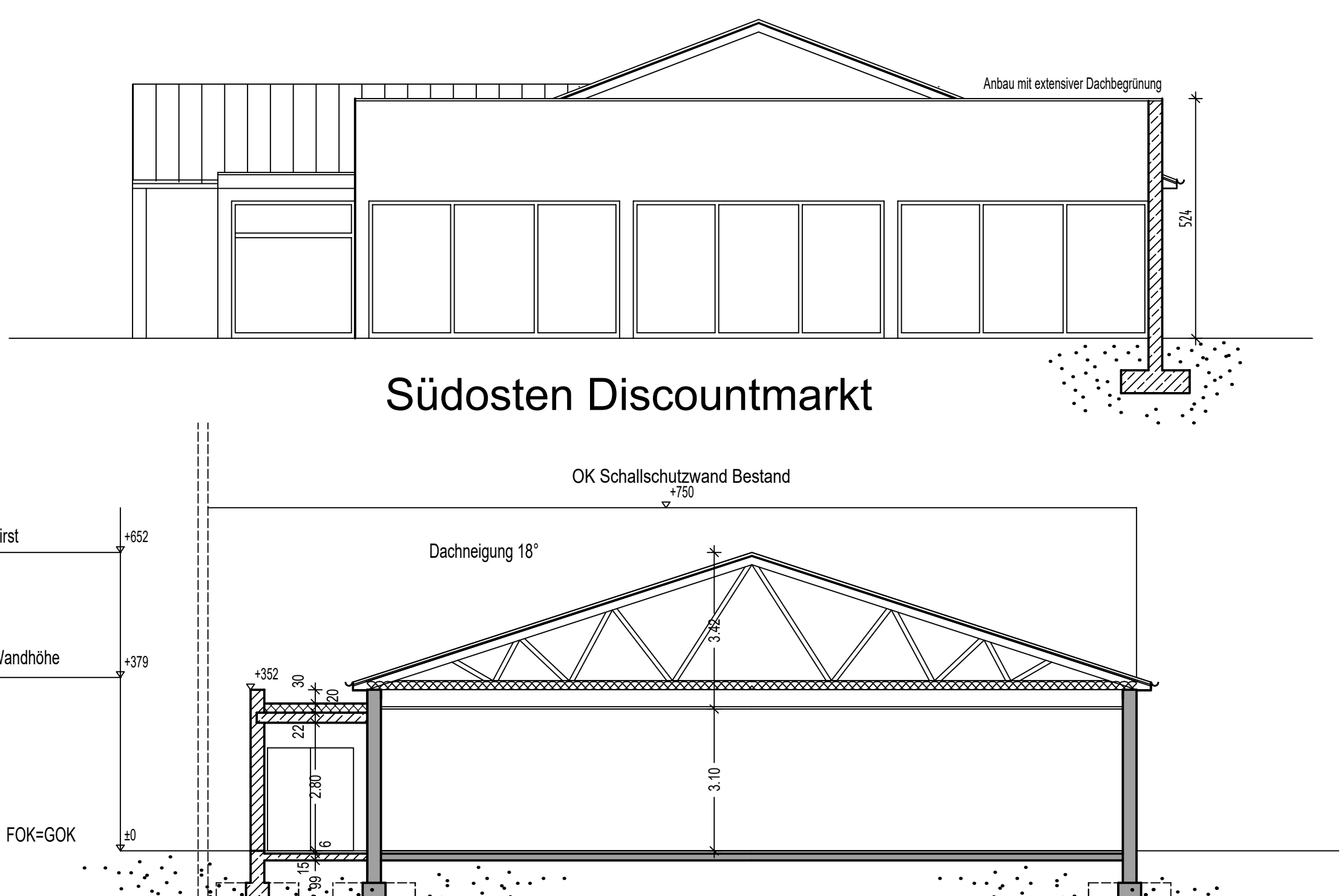

Schnitt D-D

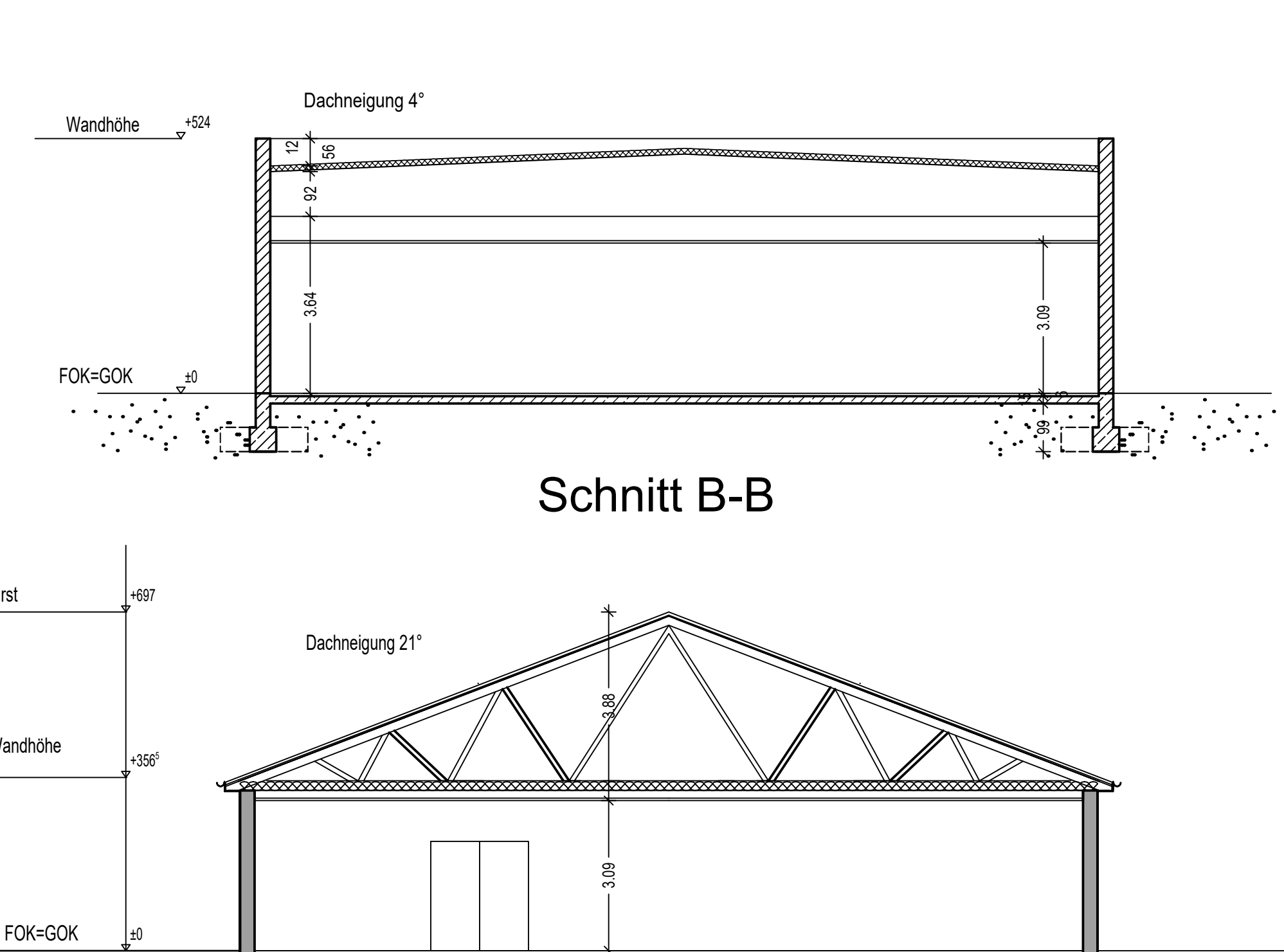

Schnitt A-A Bestand Discounter

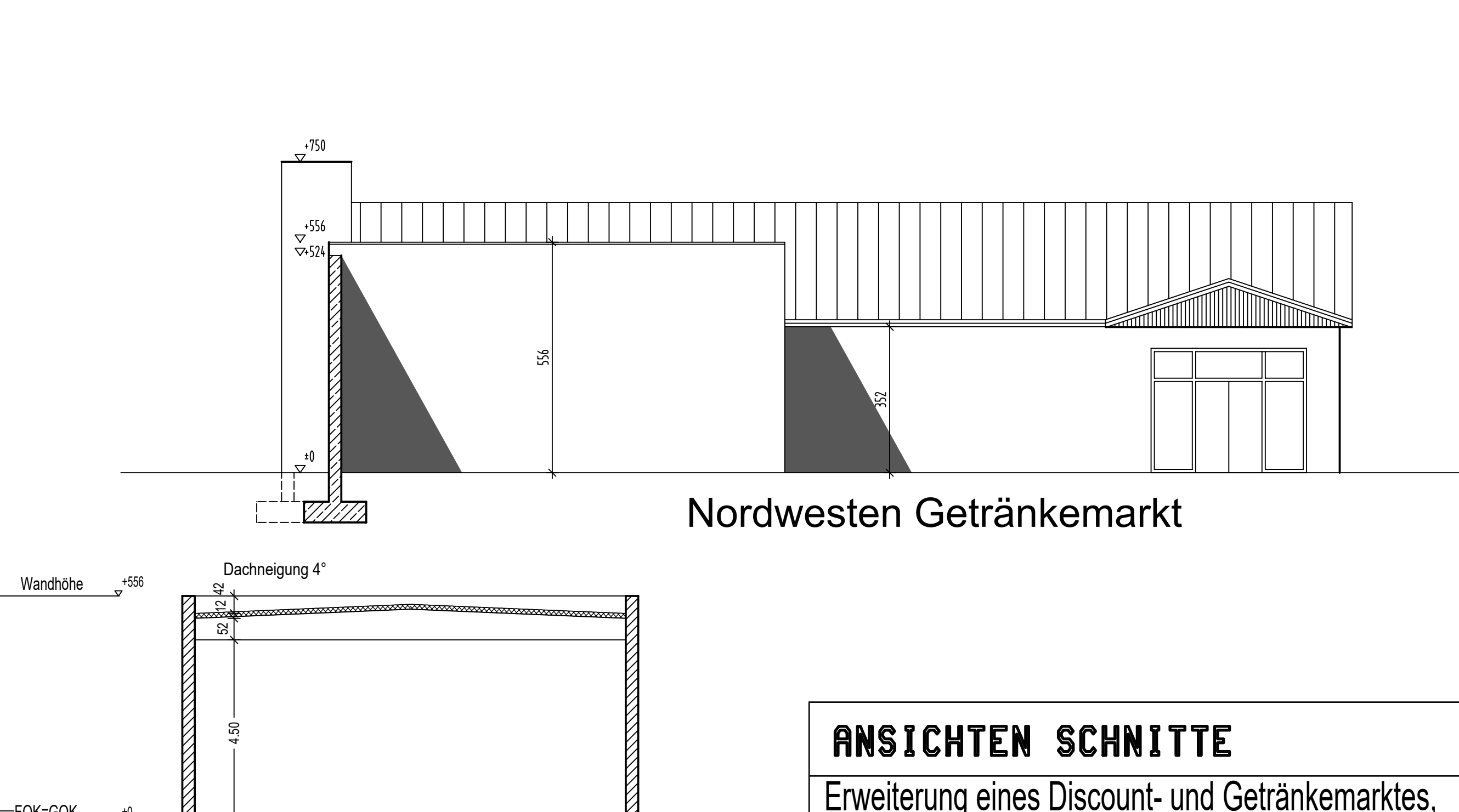

Schnitt E-E

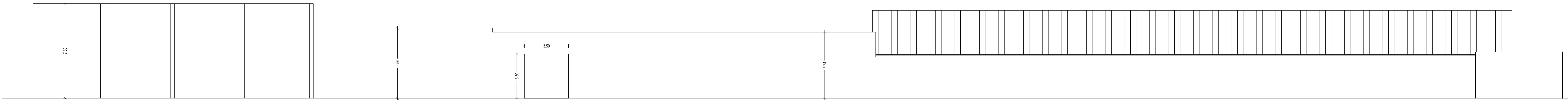

Nordosten Ansicht Am Aufraben

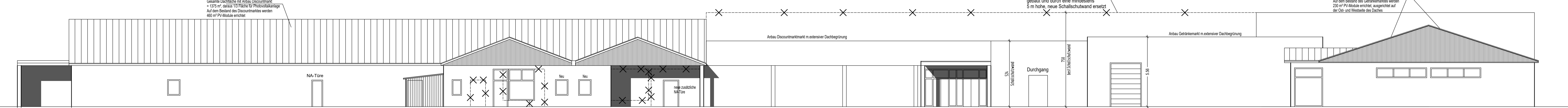

Südwesten Bestand Discounter

Südwesten Anbau Discounter Ansicht Bürgermeister-Martin-Meier-Straße

Südwesten Bestand Getränkemarkt

ANSICHTEN SCHNITTE

Erweiterung eines Discount- und Getränkemarktes, sowie eines Imbisses und Antrag auf Werbeanlagen
 Fl.Nr.:1974/68, Am Aufraben 15/17,
 85080 Markt Gaimersheim

BAUHERR, GRUNDEIGENTÜMER

E&P Bauprojektentwicklungs-gesellschaft mbH
 Feuchterstraße 5
 84556 Kastl

NACHBARN

Fl.Nr. 1974/3 Lacey Fl.Nr. 1974/67 Adolf Kuhn GmbH & Co.KG

SCHNITTE, ANSICHTEN

M 1:100

PLANUNG:

Architekt Dipl.-Ing
 Ingo Müller
 Münchener Straße 63
 84453 Mühldorf a.Inn
 Tel: 0863 1/78 18
 Fax: 0863 1/989901
 E-mail info@müller-architekturbuero.de

erstellt:
 Mühldorf a.Inn den 22.09.2023